



รายงานผลการดำเนินงาน จัดซื้อจัดจ้าง

ประจำปีงบประมาณ พ.ศ.2566

ส่วนพัสดุ
มหาวิทยาลัยวลัยลักษณ์

รายงานผลการดำเนินงานจัดซื้อจัดจ้าง ประจำปีงบประมาณ พ.ศ.2566

ส่วนพัสดุ มหาวิทยาลัยวลัยลักษณ์ เป็นหน่วยงานที่ทำหน้าที่จัดซื้อจัดจ้างให้กับทุกหน่วยงาน ยกเว้นหน่วยงานที่ได้รับมอบอำนาจ จำนวน 12 หน่วยงาน การจัดซื้อจัดจ้างเป็นไปตามพระราชบัญญัติและระเบียบกระทรวงการคลังว่าด้วยการจัดซื้อจัดจ้างและการบริหารพัสดุภาครัฐ พ.ศ. 2560 และตามหนังสือเวียน/มติกรม. ที่เกี่ยวข้อง

ผลการดำเนินงานจัดซื้อจัดจ้าง ประจำปีงบประมาณ พ.ศ 2566 ดังนี้

1. ผลการจัดซื้อจัดจ้างงบลงทุน (ครุภัณฑ์ งานปรับปรุงก่อสร้าง) ตามแผนการจัดซื้อจัดจ้างประจำปี
2. ผลการจัดซื้อจัดจ้างรวมทุกหมวดรายจ่าย
3. รายการภาวะผูกพันเงินกันไว้เบิกเหลือมปีประจำปีงบประมาณ 2566
4. ปัญหา/อุปสรรค และข้อเสนอแนะการปฏิบัติงานจัดซื้อจัดจ้าง

1. ผลการจัดซื้อจัดจ้างงบลงทุน (ครุภัณฑ์ งานปรับปรุงก่อสร้าง) ตามแผนการจัดซื้อจัดจ้างประจำปี

งบลงทุนประจำปีงบประมาณ พ.ศ. 2566 ประกอบด้วยงบที่ได้รับการสนับสนุนจากรัฐ งบรายได้และงบหน่วยวิสาหกิจของมหาวิทยาลัย รวมงบประมาณ 811,718,150.00 บาท ผลการจัดซื้อจัดจ้างในภาพรวม

รายการ	งบประมาณ	ผลการจัดซื้อจัดจ้าง	
		จัดซื้อจัดจ้าง	เงินคงเหลือ
รวมงบประมาณ	811,718,150	742,143,358	69,574,792
รัฐ	783,121,000	715,979,843	67,141,157
รายได้	12,478,700	10,591,688	1,887,012
วิสาหกิจ	16,118,450	15,571,827	546,623

ผลการจัดซื้อจัดจ้างดังกล่าว แยกตามประเภทของแหล่งงบประมาณ ดังตาราง

รายการ	งบประมาณ	ผลการจัดซื้อจัดจ้าง	
		จัดซื้อจัดจ้าง	เงินคงเหลือ
รวมงบประมาณ-รัฐ	783,121,000	715,979,843	67,141,157
ครุภัณฑ์-รัฐ	537,421,000	497,261,843	40,159,157
งานปรับปรุงก่อสร้าง-รัฐ	245,700,000	218,718,000	26,982,000
รวมงบประมาณ-รายได้	12,478,700	10,591,688	1,887,012
ครุภัณฑ์-รายได้	1,958,700	1,879,688	79,012
งานปรับปรุงก่อสร้าง-รายได้	10,520,000	8,712,000	1,808,000
รวมงบประมาณ-วิสาหกิจ	16,118,450	15,571,827	546,623
ครุภัณฑ์-วิสาหกิจ	15,818,450	15,272,827	545,623
งานปรับปรุงก่อสร้าง-วิสาหกิจ	300,000	299,000	1,000

ผลการจัดซื้อจัดจ้างงบลงทุนประจำปี ประจำปีงบประมาณ 2566

หน่วยนับ : บาท

	รายการ	งบประมาณ	ผลการจัดซื้อจัดจ้าง	
			จัดซื้อจัดจ้าง	เงินคงเหลือ
รายการงบลงทุน-รัฐ				
	รวมงบประมาณ-รัฐ	783,121,000	715,979,843	67,141,157
	ครุภัณฑ์-รัฐ	537,421,000	497,261,843	40,159,157
	งานปรับปรุงก่อสร้าง-รัฐ	245,700,000	218,718,000	26,982,000
	ศูนย์การแพทย์ 120 รายการ	247,792,100	230,665,914	17,126,186
1	เครื่องกระตุ้นไฟฟ้าหัวใจชนิด 2 เฟส พร้อมวัดภาควัดปริมาณก๊าซ	6,720,000	6,370,000	350,000
2	เครื่องตรวจคลื่นไฟฟ้าหัวใจ 12 ลีด (EKG 12 lead)	3,500,000	3,318,000	182,000
3	เครื่องบันทึกการบีบตัวของมดลูกและอัตราการเต้นของหัวใจทารกในครรภ์	600,000	568,000	32,000
4	รถเข็นพร้อมคอมพิวเตอร์ทางการแพทย์แบบเคลื่อนที่	6,160,000	5,842,200	317,800
5	เครื่องล้างและทำลายเชื้อภาชนะขับของเสียจากผู้ป่วยอัตโนมัติ	5,880,000	5,569,000	311,000
6	เครื่องยิวีซีสำหรับฆ่าเชื้อโรค แบบติดผนัง	3,213,600	2,975,670	237,930
7	โคมไฟสำหรับทำหัตถการ	2,400,000	1,832,900	567,100
8	เตียงผู้ป่วยยูนิตพิเศษปรับไฟฟ้า ชั่งน้ำหนักได้ เอกซเรย์ได้ พร้อมที่นอนลดแรงกดทับ	2,375,000	2,250,000	125,000
9	เครื่องให้อาหารทางสายยาง	513,600	286,800	226,800
10	ถุงเพิ่มความดันให้สารละลายทางหลอดเลือด พร้อมอุปกรณ์ประกอบ	260,000	240,000	20,000
11	เครื่องพุงหัวใจและระบบไหลเวียนด้วยบอลลูน	3,750,000	2,985,500	764,500
12	รถเข็นสำหรับทำหัตถการ (Treatment cart)	2,340,000	2,340,000	-
13	รถเข็นอุปกรณ์ช่วยชีวิตฉุกเฉิน (emergency cart)	2,325,000	2,010,000	315,000
14	รถเข็นสำหรับฉีดยา ให้สารน้ำ (IV cart)	1,400,000	1,400,000	-
15	ชุดแขวนเลนส์สำหรับผ่าตัดจอประสาทตาพร้อมอุปกรณ์ประกอบ	2,100,000	1,990,000	110,000
16	โคมไฟส่องสว่างฉุกเฉิน และโคมไฟป้ายทางออก	1,897,000	899,990	997,010
17	ตู้เย็นสำหรับเก็บวัคซีนแบบ 2 บานเลื่อน ขนาดไม่น้อยกว่า 12 ลูกบาศก์ฟุต	1,800,000	1,695,000	105,000
18	กล้องส่องตรวจช่วยใส่ท่อช่วยหายใจชนิดวิดีโอพร้อมจอแสดงผล	1,200,000	1,138,000	62,000
19	เครื่องยิวีซีสำหรับฆ่าเชื้อโรคแบบเคลื่อนย้ายได้	1,081,500	912,175	169,325
20	ตู้เก็บเสมหะแบบมีระบบฆ่าเชื้ออัตโนมัติ	940,000	648,000	292,000
21	เสาน้ำเกลือ (IV Stand)	930,000	880,400	49,600
22	เครื่องมือส่องตรวจและผ่าตัดกล่องเสียง (Laryngoscope) พร้อมอุปกรณ์	903,500	856,000	47,500
23	เครื่องกรองอากาศและไอสารเคมี	900,000	852,000	48,000
24	ชุดเครื่องมือผ่าตัดใส่แผ่นโลหะตามกระดูกและสกรูยึดกระดูกใหญ่	900,000	900,000	-
25	ชุดเครื่องมือผ่าตัดใส่ลวดร้อยมัดกระดูก (Set wire) พร้อมอุปกรณ์ประกอบ	800,000	800,000	-
26	ชุดเครื่องมือผ่าตัดใส่แผ่นโลหะตามกระดูกและสกรูยึดกระดูกเล็ก	800,000	800,000	-
27	ชุดแผ่นโลหะตามกระดูกและสกรูยึดกระดูกเล็ก พร้อมอุปกรณ์ประกอบ	593,800	593,800	-
28	ชุดแผ่นโลหะตามกระดูกและสกรูยึดกระดูกใหญ่ พร้อมอุปกรณ์ประกอบ	490,000	490,000	-
29	ชุดเครื่องมือยึดตรึงกระดูกขนาดใหญ่ (External fixator) พร้อมอุปกรณ์ประกอบ	2,359,400	2,240,900	118,500
30	ชุดเครื่องมือยึดตรึงกระดูกกลาง (External fixator) พร้อมอุปกรณ์ประกอบ	1,162,600	1,104,000	58,600
31	ชุดเครื่องมือยึดตรึงกระดูกขนาดเล็ก สำหรับมือ และต้นแขน พร้อมอุปกรณ์ประกอบ	1,027,400	976,000	51,400
32	เครื่องวัดความดันโลหิตแบบสอดแขน น้ำหนัก ส่วนสูง อุนหภูมิ	780,000	672,000	108,000
33	ตู้อุ่นน้ำเกลือและผ้าห่มแบบ 2 ชั้น ประตุน้ำทำด้วยกระจก	750,000	710,000	40,000
34	ชุดเครื่องมือส่องตรวจและผ่าตัดหลอดลมสำหรับผู้ใหญ่พร้อมอุปกรณ์ประกอบ	748,200	708,000	40,200
35	เครื่องทดสอบสายสัญญาณระบบเครือข่าย	699,800	699,800	-
36	ตู้แช่แข็งอุณหภูมิต่ำ -80 องศาเซลเซียส แบบยืน ขนาดไม่ต่ำกว่า 330 ลิตร	700,000	659,000	41,000
37	เครื่องตรวจคัดกรองและวินิจฉัยการได้ยิน	650,000	615,000	35,000
38	ชุดเครื่องมือถ่างผ่าตัดทางศัลยกรรมประสาทแบบไลลาพร้อมอุปกรณ์	600,000	560,000	40,000
39	รถเข็นนั่งผู้ป่วย ชนิดพับได้ (wheelchair)	591,700	289,750	301,950
40	ชุดตรวจตา ตรวจหู (Ophthalmoscope with otoscope)	552,000	371,520	180,480

	รายการ	งบประมาณ	ผลการจัดซื้อจัดจ้าง	
			จัดซื้อจัดจ้าง	เงินคงเหลือ
41	เครื่องมืออ่างแผลสำหรับดึงเปิดช่องท้องการผ่าตัดใหญ่ระบบแกนเหล็ก	550,000	434,000	116,000
42	เครื่องมืออ่างแผลสำหรับดึงเปิดช่องท้องการผ่าตัดใหญ่ระบบสายเคเบิล	550,000	350,000	200,000
43	เครื่องวิเคราะห์เครื่องติดตามสัญญาณชีพ	550,000	545,000	5,000
44	เครื่องวิเคราะห์เครื่องให้สารละลายทางหลอดเลือดดำ	500,000	495,000	5,000
45	เครื่องวิเคราะห์การทำงานของเครื่องตัดจี้ไฟฟ้า	450,000	445,000	5,000
46	เครื่องวิเคราะห์ความปลอดภัยทางไฟฟ้า	300,000	295,000	5,000
47	โต๊ะวางเครื่องมือแพทย์ 2 ชั้น	536,800	106,986	429,814
48	ชุดผ่าตัดหลอดเลือดขนาดเล็ก (Micro vascular) พร้อมอุปกรณ์ประกอบ	534,000	440,000	94,000
49	ชุดเครื่องมือเมเยอร์ ซีเอสเอสดี (MAJOR CSSD) พร้อมอุปกรณ์ประกอบ	370,800	352,000	18,800
50	เครื่องมือผ่าตัดเนื้อเยื่อในโพรงจมูก (FESS Basic Set) พร้อมอุปกรณ์ประกอบ	472,100	448,000	24,100
51	รถเข็นเอกซเรย์เคลื่อนที่แบบเคลื่อนที่	460,000	437,000	23,000
52	ชุดเครื่องมือทำหัตถการตัดลอกผิวหนังแบบขับเคลื่อนด้วยมอเตอร์ไร้สาย	450,000	427,500	22,500
53	เครื่องตรวจวัดสมรรถภาพหลอดเลือดแดงส่วนปลาย แบบอุปกรณ์ชนิดไร้สาย	450,000	450,000	-
54	ระบบดูดและควบคุมความชื้นในคลังยาและเวชภัณฑ์ที่มีโซยา	449,400	438,743	10,657
55	เครื่องช่วยการเต้นของหัวใจภายนอกแบบชั่วคราว ชนิดกระตุ้นหัวใจ	400,000	370,000	30,000
56	เครื่องตรวจหัวใจด้วยคลื่นเสียงความถี่สูงชนิดความคมชัดสูง พร้อมหัวตรวจ	5,000,000	4,750,000	250,000
57	ชุดเลื่อยตัดกระดูกสันอกแบบเดินหน้าถอยหลังและแบบสายขั้วขารระบบแบตเตอรี่	1,624,000	1,500,000	124,000
58	เครื่องควบคุมอุณหภูมิของน้ำขณะใช้เครื่องหัวใจและปอดเทียม (Heater-cooler unit)	1,200,000	1,130,000	70,000
59	เครื่องวัดอัตราการไหลและปริมาณของน้ำเสีย	396,000	396,000	-
60	ตู้แช่แข็ง -30 องศาเซลเซียส ขนาดใหญ่ แบบยืน ขนาดไม่ต่ำกว่า 17.8 ลูกบาศก์ฟุต	370,000	351,000	19,000
61	แผ่นเคลื่อนย้ายผู้ป่วย (Slide Board)	364,000	290,000	74,000
62	ชุดแคปซูลความดันลบสำหรับเคลื่อนย้ายผู้ป่วยติดเขี้ยว	350,000	300,000	50,000
63	รถเข็นทำหัตถการในห้องตรวจภายในคลินิกสูตินรีเวช	360,000	342,000	18,000
64	เครื่องคัดกรองการได้ยินในทารกแรกเกิดชนิดพกพา	350,000	329,500	20,500
65	เครื่องทำลายเอกสารอัตโนมัติ	345,000	299,600	45,400
66	ชุดเครื่องมือผ่าตัดสมองพื้นฐาน พร้อมอุปกรณ์ประกอบ	300,000	297,000	3,000
67	เครื่องนึ่งฆ่าเชื้อด้วยไอน้ำแบบอัตโนมัติชนิดตั้งโต๊ะ	300,000	295,000	5,000
68	ตู้ปลอดเชื้อความปลอดภัยระดับ 2 ขนาด 4 ฟุต	300,000	300,000	-
69	เครื่องจี้ทำลายเนื้อเยื่อปากมดลูกด้วยความร้อน	300,000	285,000	15,000
70	เครื่องวัดอุณหภูมิเทอร์โมสแกน (Thermoscan)	300,000	282,480	17,520
71	ชุดเครื่องมือทำหัตถการสูติกรรม นรีเวชกรรมทั่วไป	182,000	172,900	9,100
72	เครื่องมือส่องตรวจและผ่าตัดกล่องเสียงสำหรับเด็ก (Pediatric Laryngoscope)	293,400	278,000	15,400
73	ตู้แช่แข็ง -30 องศาเซลเซียส ขนาดใหญ่ แบบยืน ขนาดไม่ต่ำกว่า 13 ลูกบาศก์ฟุต	290,000	275,000	15,000
74	เครื่องดูดของเหลวชนิดแรงดูดสูงแบบเคลื่อนที่ได้	280,000	266,000	14,000
75	เครื่องตรวจสมรรถภาพของปอด (Spirometer)	280,000	266,000	14,000
76	ตู้เย็นแช่ยา 3 ประตู ขนาดไม่น้อยกว่า 51 คิวบิกฟุต	259,000	246,000	13,000
77	ชุดดับเพลิงภายนอกอาคาร	256,800	243,000	13,800
78	ชุดผ่าตัดตาพร้อมอุปกรณ์ประกอบ	256,000	256,000	-
79	ชุดสแกนสไลด์อัตโนมัติ พร้อมอุปกรณ์ประกอบ	15,100,000		
80	เครื่องเก็บบล็อกชิ้นเนื้ออัตโนมัติ	1,500,000	17,095,000	905,000
81	เครื่องเก็บสไลด์อัตโนมัติ	1,400,000		
82	ชุดเตียงผ่าตัดศัลยกรรมเฉพาะทาง 4 สาขาพร้อมอุปกรณ์ประกอบ	14,055,000	13,352,000	703,000
83	เครื่องมือส่องตรวจและผ่าตัดหลอดลมสำหรับเด็ก พร้อมอุปกรณ์ประกอบ	377,900	350,000	27,900
84	เครื่องมือผ่าตัดทอนซิล (Tonsillectomy) พร้อมอุปกรณ์ประกอบ	1,316,400	1,249,000	67,400
85	เตียงผ่าตัดศัลยกรรมหัวใจและหลอดเลือด พร้อมอุปกรณ์ประกอบ	4,500,000	4,275,000	225,000
86	เตียงผ่าตัดศัลยกรรมประสาทพร้อมอุปกรณ์ประกอบ	2,700,000	2,565,000	135,000
87	ชุดเครื่องมือผ่าตัดเปิดกะโหลกชนิดไฟฟ้า	2,000,000	1,881,000	119,000
88	เครื่องจี้ห้ามเลือดชนิดไปโปลา พร้อมเครื่องหยดน้ำ	1,200,000	1,140,000	60,000

	รายการ	งบประมาณ	ผลการจัดซื้อจัดจ้าง	
			จัดซื้อจัดจ้าง	เงินคงเหลือ
89	เครื่องรักษาโรคความผิดปกติของเม็ดสี ริวรอย หลุมสิวและลบรอยสัก (Picosecond)	10,000,000	9,000,000	1,000,000
90	กล้องถ่ายภาพจอตาและตรวจวิเคราะห์หลอดเลือดจอประสาทตาแบบเลเซอร์สแกน	10,000,000	9,500,000	500,000
91	เครื่องอัลตราซาวด์อัตโนมัติแบบ 3 มิติ (Automated breast ultrasound)	9,000,000	8,547,900	452,100
92	เครื่องอัตโนมัติสำหรับเพาะเชื้อแบคทีเรียและเชื้อราจากเลือดและเครื่องวิเคราะห์	7,000,000	6,700,000	300,000
93	ชุดถ่ายภาพต้อสัญญาณภาพผ่าตัดผ่านกล้องในโพรงจุกความละเอียดสูงสี่เค	6,979,300	6,620,000	359,300
94	เครื่องวิเคราะห์ความผิดปกติในการรวมแสงของกระจกตา (ORA-Vlink)	6,000,000	6,000,000	-
95	ชุดเครื่องมือเจาะตัดกระดูกความเร็วสูง (Osteodrive) พร้อมอุปกรณ์ประกอบ	5,500,000	5,222,000	278,000
96	ชุดสว่านและเลื่อยสำหรับงานศัลยกรรมกระดูก (Trama drive) พร้อมอุปกรณ์ประกอบ	3,502,000	3,325,000	177,000
97	เครื่องเอกซเรย์ฟลูออโรสโคปเคลื่อนที่แบบซีอาร์ขนาดเล็กรวมชุดรับภาพ	5,000,000	4,750,000	250,000
98	เครื่องปอดหัวใจเทียม	5,000,000	4,750,000	250,000
99	เครื่องสลายนิ่วด้วยเลเซอร์ขนาดไม่น้อยกว่า 30 วัตต์ พร้อมอุปกรณ์ประกอบ	4,969,400		
100	ชุดถ่ายภาพต้อสัญญาณภาพผ่าตัดผ่านกล้องในระบบทางเดินปัสสาวะ ความละเอียดสูง	3,130,600		
101	ชุดเครื่องมือส่องตรวจท่อและกระเพาะปัสสาวะ พร้อมเครื่องมือขบนิ่ว	2,375,200	12,855,000	995,600
102	เครื่องจี้ตัดต่อมลูกหมากแบบไฟฟ้าสองขั้ว (Bipolar Resection)	1,915,200		
103	กล้องส่องตรวจท่อและกระเพาะปัสสาวะชนิดวิดีโอทัศนแบบโค้งงอได้พร้อมอุปกรณ์ประกอบ	1,460,200		
104	ชุดเครื่องมือผ่าตัดหัวใจพร้อมอุปกรณ์ประกอบ	3,372,500	2,990,000	382,500
105	เครื่องกระตุ้นสมองและร่างกายด้วยคลื่นแม่เหล็ก	3,000,000	2,850,000	150,000
106	เครื่องเก็บเกล็ดเลือดเข้มข้นอัตโนมัติพร้อมตู้เก็บเกล็ดเลือดพร้อมอุปกรณ์ประกอบ	3,000,000	2,825,000	175,000
107	เครื่องจัดเก็บโมโนนิวเคลียร์ เซลล์ (Mononuclear cell) แบบอัตโนมัติ	3,000,000	2,800,000	200,000
108	เครื่องตรวจคลื่นไฟฟ้าของกล้ามเนื้อและระบบประสาทแบบพูล อีพี พร้อมโปรแกรม	2,800,000	2,660,000	140,000
109	เครื่องเลเซอร์สำหรับใช้ในการรักษาความผิดปกติของเม็ดสี และลบรอยสัก	2,500,000	2,367,900	132,100
110	กล้องส่องตรวจมะเร็งปากมดลูกระบบวิดีโอทัศนพร้อมกล้องถ่ายภาพต้อสัญญาณภาพ	2,200,000	2,090,000	110,000
111	เครื่องตรวจวัดคลื่นไฟฟ้าสมอง (EEG)	1,950,000	1,750,000	200,000
112	เครื่องแฟรคชันนัล คาร์บอนไดออกไซด์เลเซอร์ (Fractional CO2 Laser)	1,800,000	1,670,000	130,000
113	ชุดเครื่องจี้และตัดด้วยคลื่นวิทยุความถี่สูง ชนิด 2 ความถี่พร้อมเครื่องดูดควัน	1,650,000	1,567,000	83,000
114	ระบบสารสนเทศทางห้องปฏิบัติการจุลชีววิทยา	1,258,000	1,190,000	68,000
115	เครื่องกระตุ้นด้วยคลื่นแม่เหล็กไฟฟ้า (Peripheral Magnetic Stimulation)	1,200,000	1,088,000	112,000
116	เครื่องมือให้การรักษาด้วยคลื่นวิทยุ (Radio Frequency)	1,200,000	1,088,000	112,000
117	เครื่องมือผ่าตัดต่อมน้ำเหลืองส่วนคอ (Neck Dissection) พร้อมอุปกรณ์ประกอบ	1,194,100	1,110,000	84,100
118	กล้องส่องตรวจท่อและกรวยไตพร้อมเครื่องมือ	1,173,900	1,100,000	73,900
119	ชุดเครื่องมือส่องตรวจและผ่าตัดหลอดอาหารสำหรับผู้ใหญ่ พร้อมอุปกรณ์ประกอบ	1,139,000	1,139,000	-
120	ชุดเครื่องมือผ่าตัดสมองขนาดเล็ก (Micro Set) พร้อมอุปกรณ์ประกอบ	1,000,000	970,000	30,000
	ศูนย์เครื่องมือวิทยาศาสตร์ จำนวน 150 รายการ	168,424,100	148,184,329	20,239,771
	วิทย์เทคโนโลยี	80,354,900	68,462,448	11,892,452
1	กล้องจุลทรรศน์ใช้แสงแบบเลนส์ประกอบ (Compound Microscope)	9,065,000	6,544,375	2,520,625
2	กล้องจุลทรรศน์ใช้แสงแบบสเตอริโอ (Stereo microscope)	2,325,000	1,096,625	1,228,375
3	กล้องจุลทรรศน์ใช้แสงพร้อมชุดบันทึกภาพระบบดิจิทัลและระบบเครือข่าย	650,000	500,000	150,000
4	ตู้ดูดควัน (Fume Hood)	5,422,400	5,100,000	322,400
5	เครื่องชั่งไฟฟ้า ทศนิยม 2 ตำแหน่ง	1,449,900	1,032,750	417,150
6	เครื่องชั่งไฟฟ้า ทศนิยม 4 ตำแหน่ง	1,254,400	1,157,250	97,150
7	เครื่องยิงเลเซอร์ตัดโมเดล	374,500	353,100	21,400
8	เครื่องวัดค่าการดูดกลืนแสง (Spectrophotometer)	2,740,000	1,883,200	856,800
9	เครื่องวัดค่าการดูดกลืนแสง (UV-Vis Spectrophotometer)	503,000	450,000	53,000
10	ชุดกล้องวัดมุมอิเล็กทรอนิกส์ชนิดประมวลผลรวม (Total station)	1,100,000	1,100,000	-
11	ชุดกล้องระดับระบบอัตโนมัติ พร้อมอุปกรณ์ประกอบ	424,000	421,540	2,460
12	เตาหลอมไฟฟ้า (Heating mantles)	1,680,000	744,000	936,000
13	ตู้เย็นเก็บสารเคมี (Laboratory Refrigerator)	900,000	520,900	379,100

	รายการ	งบประมาณ	ผลการจัดซื้อจัดจ้าง	
			จัดซื้อจัดจ้าง	เงินคงเหลือ
14	ตู้แช่แข็ง (Freezer)	374,500	131,000	243,500
15	ชุดเครื่องมือวัดแบบพกพา	46,200	43,500	2,700
16	เครื่องเขย่าตะแกรงร่อน (Sieve Shaker)	200,000	189,500	10,500
17	เครื่องบดตัวอย่าง (Ballmill)	750,000	712,000	38,000
18	ชุดเครื่องวัดคาร์บอนไดออกไซด์	450,000	427,500	22,500
19	เครื่องแตกเซลล์ (Ultrasonic homogenizer)	95,000	87,000	8,000
20	เครื่องให้ความร้อนหลอดทดลองแบบแห้ง (Dry Block Heater)	69,400	62,000	7,400
21	เครื่องเขย่าแบบหมุนวน (Orbital Shaker)	599,200	335,000	264,200
22	เครื่องกวนพร้อมแผ่นให้ความร้อน (Hot plate stirrer)	1,750,000	1,050,000	700,000
23	เครื่องเขย่าผสมสารละลาย (Vortex mixer)	732,000	400,000	332,000
24	เครื่องวัดสีแบบพกพา (Mini scan colour)	399,000	379,000	20,000
25	เครื่องปั่นเหวี่ยง (Centrifuge)	640,000	424,000	216,000
26	ชุดแยกดีเอ็นเอด้วยกระแสไฟฟ้า	274,400	260,000	14,400
27	ตู้อบเชื้อ (Cooled Incubator)	1,999,200	1,300,000	699,200
28	อ่างน้ำควบคุมอุณหภูมิ (Water bath)	1,302,000	919,023	382,977
29	ตู้อบความร้อน (Hot Air Oven)	200,000	141,240	58,760
30	ตู้ดูดความชื้นอัตโนมัติ (Auto dessicator)	115,600	106,400	9,200
31	เครื่องกัดอัตโนมัติควบคุมการทำงานด้วยโปรแกรมคอมพิวเตอร์	3,370,500	3,200,000	170,500
32	เครื่องกัดควบคุมด้วยมือ (Manual Milling Machine)	630,000	596,695	33,305
33	เครื่องกลึงควบคุมด้วยมือ (Manual Lathe)	710,000	672,695	37,305
34	เครื่องทดสอบกำลังอัดคอนกรีต 3000 kN	749,000		
35	ชุดหัวจับเหล็กเส้น	222,500		
36	เครื่องผสมมอร์ตาร์ ขนาด 5 Quart	235,400	1,968,555	121,145
37	ชุดอุปกรณ์วัดความเค้นและการเคลื่อนตัวของตัวอย่าง	181,900		
38	ชุดเครื่องมือสอบเทียบค่าแรงมาตรฐาน (Calibration Force Transducer)	700,900		
39	เครื่องวัดอัตราการไหล (Flow Measurement)	700,000	670,000	30,000
40	เครื่องจลนพลศาสตร์ (Kinetics)	800,000	800,000	-
41	เครื่องศึกษาคุณลักษณะและการทำงานของปั๊ม (Pump Characteristic)	417,300	400,000	17,300
42	เครื่องระเหยสารแบบหมุน (Rotary Evaporator)	1,800,000	1,800,000	-
43	เครื่องฟลูอิดไดเซชัน (Fluidization)	1,926,000	1,865,000	61,000
44	เครื่องแลกเปลี่ยนความร้อน (Heat Exchanger)	6,500,000	6,365,000	135,000
45	รถเข็นสำหรับเคลื่อนย้ายสารเคมี 2 ชั้น	90,000	89,600	400
46	เครื่องวัดความเป็นกรดต่าง (pH Meter)	832,000	760,000	72,000
47	เครื่องวัดค่าการนำไฟฟ้าแบบตั้งโต๊ะ (Conductivity meter /benchtop)	747,000	600,000	147,000
48	ชุดเครื่องมือทดสอบแรงอัดของดินแบบสามแกน (Automated Triaxial Test)	1,250,000	1,510,000	95,000
49	ชุดทดสอบวางแหวนวัดแรง 10 และ 50 กิโลนิวตันแบบดิจิทัล/ชุดเก็บข้อมูล	355,000		
50	เครื่องวิเคราะห์ปริมาณโลหะหนักด้วยหลักการการคายแสง (ICP-OES)	4,000,000	3,550,000	450,000
51	เครื่องวิเคราะห์ไขมัน	1,492,700	1,469,000	23,700
52	ชุดแขนกลอุตสาหกรรมชนิดควบคุมสองแกน	2,700,000	2,560,000	140,000
53	ชุดครุภัณฑ์ปฏิบัติการสอนหุ่นยนต์เคลื่อนที่อัตโนมัติและปัญญาประดิษฐ์ (AI)	1,310,000	1,215,000	95,000
54	เครื่องศึกษาสมดุลไอของของเหลว	4,900,000	4,700,000	200,000
55	เครื่องสกัดของแข็ง-ของเหลว (Solid/Liquid Extraction)	5,850,000	5,800,000	50,000
	วิทย์สุขภาพ	88,069,200	79,721,881	8,347,319
56	ชุดเครื่องมือออกกำลังกายและเสริมสร้างกล้ามเนื้อแบบเวทอิสระ (Free weight)	200,000	190,200	9,800
57	ชุดเครื่องมือออกกำลังกายแบบฟังก์ชันนอล	514,300	450,000	64,300
58	ชุดเครื่องมือออกกำลังกายและเสริมสร้างระบบหายใจ	6,283,100	5,645,000	638,100
59	ชุดเครื่องมือทางชีวกลศาสตร์และสมรรถนะทางกีฬา	998,000	910,000	88,000
60	กล้องจุลทรรศน์ชนิด 3 ตา พร้อมชุดถ่ายภาพดิจิทัลและคอมพิวเตอร์	250,000	237,500	12,500

	รายการ	งบประมาณ	ผลการจัดซื้อจัดจ้าง	
			จัดซื้อจัดจ้าง	เงินคงเหลือ
61	ชุดหัตถการทางสาธารณสุข	199,800	189,000	10,800
62	เครื่องพ่นกสายถุงโลหิตแบบตั้งโต๊ะ	320,000	304,000	16,000
63	เครื่องวัดค่าออสโมลาริตี (Osmometer)	2,304,000	2,060,000	244,000
64	เครื่องวัดความดันโลหิตแบบตั้งโต๊ะ (Sphygmomanometer)	420,000	240,000	180,000
65	เครื่องวัดความดันโลหิตชนิดปรอทแบบตั้งโต๊ะสำหรับเด็ก	125,000	105,000	20,000
66	เครื่องวัดความดันโลหิตแบบพกพา	387,500	341,000	46,500
67	เครื่องนึ่งฆ่าเชื้อด้วยแรงดันไอน้ำ (Autoclave)	1,450,000	1,182,450	267,550
68	เครื่องวัดความขุ่นของแบคทีเรีย (Densitometer/Turbidometer)	360,000	330,000	30,000
69	เครื่องวางแผ่นยาอัตโนมัติ (Antibiotic Disk Dispenser)	40,000	38,000	2,000
70	เครื่องให้การรักษาด้วยเลเซอร์กำลังสูง (High power laser therapy)	1,900,000	1,680,000	220,000
71	เครื่องผลิตคลื่นเหนือเสียงเพื่อการรักษา (Ultrasonic therapy machine)	360,000	237,000	123,000
72	เครื่องกระตุ้นกระแสไฟฟ้า (Electrical stimulator)	1,290,000	1,219,800	70,200
73	เครื่องกำเนิดความร้อนลึกด้วยคลื่นสั้น (Shortwave diathermy)	530,000	449,000	81,000
74	ชุดอุปกรณ์ออกกำลังกายกล้ามเนื้อทรวงอกและแขนพร้อมม้านั่ง	30,100	28,600	1,500
75	ตู้อบความร้อนไฟฟ้า (Hot air oven)	510,000	433,350	76,650
76	หูฟังสำหรับผู้ใหญ่ (Stethoscope)	907,500	857,739	49,761
77	หูฟังสำหรับเด็กโต	155,000	146,055	8,945
78	หูฟังสำหรับเด็กทารก	155,000	146,055	8,945
79	เครื่องวัดระดับความดังของเสียง (Sound Level Meter)	1,400,000	1,210,000	190,000
80	เครื่องวัดเสียงที่ตัวบุคคล (Noise Dosemeter)	465,000	390,000	75,000
81	ชุดหุ่นช่วยฟื้นคืนชีพผู้ใหญ่พร้อมอุปกรณ์กระตุกไฟฟ้าชนิดอัตโนมัติ	400,000	360,000	40,000
82	เครื่องควบคุมการให้สารละลายทางหลอดเลือด (Infusion pump)	55,000	52,250	2,750
83	เครื่องเก็บตัวอย่างฝุ่นจุลินทรีย์แบบแยกขนาดพร้อมอุปกรณ์ประกอบ	532,000	448,000	84,000
84	เครื่องตรวจสอบอนามัย อย่างรวดเร็ว ควบคุมจุลชีพ (ATP Hygiene Monitor)	462,500	430,000	32,500
85	เครื่องเก็บตัวอย่างจุลชีพในอากาศ (Micro flow)	795,200	670,000	125,200
86	เครื่องปั่นเหวี่ยงตกตะกอนความเร็วสูงแบบควบคุมอุณหภูมิ	721,200	670,000	51,200
87	เครื่องปั่นเหวี่ยงเม็ดเลือดแดงอัตโนมัติ (Hematocrit Centrifuge)	150,000	133,000	17,000
88	เครื่องปั่นเหวี่ยงตกตะกอนแบบควบคุมอุณหภูมิ (Refrigerated Centrifuge)	660,000	626,000	34,000
89	ชุดวัดค่าความทึบแสงและฝุ่นละออง (Smoke Opacity Meter)	1,000,000	950,000	50,000
90	เครื่องตรวจจับแก๊ส (Gas Detector)	480,000	456,000	24,000
91	ชุดเปรียบเทียบความถูกต้องของเครื่องตรวจวัดแก๊สในบรรยากาศ	1,500,000	1,425,000	75,000
92	เครื่องมือเปรียบเทียบอัตราการไหลของบิมุดอากาศแบบเซลล์แห้ง	440,000	428,000	12,000
93	เครื่องมือเปรียบเทียบอัตราการไหลของบิมุดอากาศแบบฟองสบู่	624,000	580,000	44,000
94	เครื่องตรวจสอบสมรรถภาพปอด (Spirometer)	780,000	730,000	50,000
95	เครื่องทดสอบสมรรถภาพการมองเห็น (VISION TEST)	256,800	240,000	16,800
96	เครื่องทดสอบสมรรถภาพการได้ยิน (Audiometer)	240,000	220,000	20,000
97	บิมุดจ่ายสารละลายแบบอัตโนมัติ (peristaltic pump)	760,000	580,000	180,000
98	เครื่องวัดแรงดันในท่อช่วยหายใจ	39,200	251,940	13,260
99	เครื่องตรวจหูดตา (Otoscope& ophthalmoscopes)	204,000		
100	เครื่องชั่งน้ำหนักพร้อมวัดส่วนสูง (Weight scale)	22,000		
101	ชุดตรวจร่างกายเบื้องต้น	375,500	330,600	44,900
102	เตียงผู้ป่วยระบบไฟฟ้า	130,000	123,500	6,500
103	ตู้แช่ 4 องศาเซลเซียส แบบ 3 ประตู (Freezer)	567,900	369,000	198,900
104	ตู้แช่แข็งชนิดแนวนอน ฝาเปิดบน	28,000	25,000	3,000
105	ตู้เย็นแบบ 2 ประตูบานใส	94,000	88,000	6,000
106	เครื่องฉีดน้ำแรงดันสูง	19,000	18,050	950
107	ตู้ชีวนิรภัย	345,000	327,700	17,300
108	ตู้บ่มเพาะเชื้อแบบเขย่า (Shaking incubator)	1,140,000	1,080,000	60,000

	รายการ	งบประมาณ	ผลการจัดซื้อจัดจ้าง	
			จัดซื้อจัดจ้าง	เงินคงเหลือ
109	เครื่องเขย่าควบคุมแบบอุณหภูมิต่ำ (Low temperature shaking Incubator)	4,579,600	4,500,000	79,600
110	ชุดหุ่นฝึกจำลองการคลอด	1,968,000	1,700,000	268,000
111	ชุดสกัดสมุนไพร	1,694,800	1,500,000	194,800
112	เครื่องทำแห้งแบบแช่เยือกแข็ง	1,900,000	1,345,000	555,000
113	ชุดอุปกรณ์ทดสอบสมรรถภาพทางกาย	1,358,100	1,030,000	328,100
114	ชุดเครื่องมือทางสรีรวิทยาของการออกกำลังกาย	4,661,000	4,250,000	411,000
115	ชุดเครื่องมือออกกำลังกายและเสริมสร้างกล้ามเนื้อ (Machine weight)	2,858,300	2,550,000	308,300
116	ชุดหุ่นจำลองด้านกายวิภาคศาสตร์มนุษย์	4,960,800	4,730,000	230,800
117	ชุดหุ่นฝึกทักษะทางด้านสาธารณสุขศาสตร์	2,001,000	1,650,000	351,000
118	ชุดอุปกรณ์สำหรับการออกกำลังกายด้วยวิธีการกระตุ้นระบบประสาทกล้ามเนื้อ	1,284,000	1,267,000	17,000
119	เครื่องมือรักษาด้วยคลื่นกระแทก (Shockwave therapy)	1,200,000	699,000	501,000
120	เครื่องวิเคราะห์ปริมาณคาร์บอนอินทรีย์ (Total Organic Carbon Analyzer)	3,573,800	3,450,000	123,800
121	ชุดฝึกทักษะทางการแพทย์	8,026,100	7,580,000	446,100
122	เครื่องทำตัวอย่างเข้มข้นด้วยการปั่นเหวี่ยงในสภาวะสุญญากาศ	1,000,000	940,000	60,000
123	ชุดกรองสารระบบสุญญากาศ (Filtration assembly)	10,400	9,880	520
124	เครื่องชั่งไฟฟ้า 2 ตำแหน่ง พร้อมที่ชั่งสำหรับสัตว์ทดลอง	53,500	44,650	8,850
125	เครื่องอ่านปฏิกิริยาบนไมโครเพลท (UV-Vis microplate reader)	750,000	680,000	70,000
126	เครื่องวิเคราะห์การเปลี่ยนแปลงน้ำหนักของสารโดยใช้ความร้อน (TGA)	2,800,000	2,780,000	20,000
127	ตู้เลี้ยงเซลล์แบบควบคุมอุณหภูมิและปริมาณก๊าซคาร์บอนไดออกไซด์	428,000	400,000	28,000
128	ชุดทำน้ำเชื้อแช่แข็ง	1,800,000	1,790,000	10,000
129	ชุดวินิจฉัยทางสัตวแพทย์	1,300,000		
130	เครื่องดมยาสลบแบบเคลื่อนที่พร้อมอุปกรณ์ประกอบ	680,000		
131	เครื่องวัดความดันโลหิตสัตว์	175,000	2,525,000	4,000
132	เครื่องให้น้ำเกลืออัตโนมัติ (Infusion Pump)	160,000		
133	เครื่องวัดออกซิเจนในเลือด (Pulse oximeter)	144,000		
134	หัวโพรบอัลตราซาวด์สำหรับตรวจสัตว์น้ำ	70,000		
135	เครื่องเอ็กซเรย์แบบเคลื่อนที่ (X-ray mobile)	300,000	299,250	750
136	ชุดตรวจสอบคุณภาพน้ำเชื้อสุกร	260,000	259,350	650
137	เครื่องอัลตราซาวด์ตรวจท้องสุกรแบบพกพา	200,000	186,200	13,800
138	ชุดเครื่องมือผ่าตัดสัตว์ใหญ่	190,000	189,450	550
139	ชุดตรวจคุณภาพน้ำ	144,500	144,080	420
140	ถังสำหรับบรรจุไนโตรเจนเหลวขนาดมากกว่า 40 ลิตร	96,000	95,950	50
141	ชุดตรวจคุณภาพน้ำเชื้อ	101,700	101,446	254
142	ชุดเครื่องมือผ่าตัดกระดูกเพื่อการเรียนการสอน	2,500,000	1,950,000	550,000
143	ชุดอุปกรณ์ผ่าซากสัตว์น้ำ	59,200	69,122	4,478
144	ชุดอุปกรณ์ผ่าตัดและศัลยกรรมสัตว์น้ำ	14,400		
145	ชุดตรวจตา หู สำหรับสัตว์	55,500	55,362	138
146	ถังสำหรับบรรจุไนโตรเจนเหลวภาคสนาม	28,200	26,790	1,410
147	ชุดผ่าซากสัตว์ปีก	15,200	15,162	38
148	ชุดควบคุมอุณหภูมิ	77,500	73,400	4,100
149	เครื่องวัดความเป็นกรดต่างแบบพกพา	15,000	14,000	1,000
150	เครื่องเพิ่มปริมาณสารพันธุกรรมด้วยเทคนิคพีซีอาร์	200,000	190,000	10,000
	ศูนย์บรรณสารและสื่อการศึกษา 19 รายการ	18,596,500	17,203,200	1,393,300
1	ระบบภาพและเสียงห้องเรียนขนาด 24 ที่นั่ง	1,638,000	1,525,927	112,073
2	ระบบภาพและเสียงห้องประชุมขนาด 40 ที่นั่ง	756,800	688,645	68,155
3	ระบบภาพและเสียงห้องประชุมขนาด 10 ที่นั่ง	539,400	505,428	33,972
4	ระบบภาพห้องตรวจผลงาน	2,841,300	2,550,000	291,300

	รายการ	งบประมาณ	ผลการจัดซื้อจัดจ้าง	
			จัดซื้อจัดจ้าง	เงินคงเหลือ
5	ระบบภาพห้องปฏิบัติการสตูดิโอ	2,620,800	2,550,000	70,800
6	ระบบภาพห้องประชุม อาคารวิชาการ 7	1,928,400	2,130,000	135,400
7	ระบบภาพและเสียงห้องประชุม สำนักวิชาสหเวช	337,000		
8	เครื่องฉายสัญญาณภาพขนาด 4000 Ansilumens	2,418,000	2,170,000	248,000
9	ระบบภาพและเสียงห้องเรียนขนาด 70 ที่นั่ง และห้องเสริมทักษะวิชาชีพแพทย์	719,200	679,900	39,300
10	ระบบภาพและเสียงห้องเรียนขนาด 40 ที่นั่ง	423,300	395,800	27,500
11	ระบบภาพและเสียงห้องประชุม ขนาด 20 ที่นั่ง	636,800		
12	ระบบภาพและเสียงห้องประชุมวิจัยและสัมมนา ขนาด 25 ที่นั่ง	656,000		
13	ระบบภาพและเสียงห้องเรียน ขนาด 40 ที่นั่ง อาคารวิทยาศาสตร์การกีฬา ชั้น 2	739,100		
14	ระบบภาพและเสียงห้องเรียนอัจฉริยะ (Smart Classroom) ขนาด 40 ที่นั่ง	404,000	3,770,000	354,300
15	ระบบภาพและเสียงห้อง โค-เวิร์คกิ้ง สเปซ (Co-Working Space)	327,600		
16	ระบบเสียงตามสาย ชั้น 1 โซนให้บริการ	647,100		
17	ระบบภาพและเสียงห้องสโมสรนักศึกษา	327,600		
18	ระบบภาพและเสียงห้องโยคะ	386,100		
19	ระบบ Module ใช้งานร่วมกับระบบ WALAI AutoLib	250,000	237,500	12,500
	สำนักวิชาสารสนเทศศาสตร์ 9 รายการ	21,170,500	20,204,000	966,500
1	ระบบสนับสนุนการเรียนการสอนด้านดิจิทัลคอนเทนต์และสื่อ	900,000	754,000	146,000
2	ชุดเลนส์ดิจิทัลเอชดี ขนาด 23x ความคมชัดสูงประจำสตูดิโอและรถเอบี	1,900,000		
3	ชุดกล้องภาพยนตร์พร้อมเลนส์พร้อมอุปกรณ์ประกอบ	1,950,000	6,720,000	355,000
4	ขาตั้งกล้อง	1,825,000		
5	ชุดถ่ายทอดสดสตรีมมิ่งระบบ เอชดี	1,400,000		
6	ระบบทดสอบและวิเคราะห์มาตรฐานของเครื่องมือทางการแพทย์	1,979,600	1,839,400	140,200
7	ระบบทดสอบและวิเคราะห์มาตรฐานทางสัญญาณไฟฟ้าและการให้สารละลาย	1,260,600	1,260,600	-
8	ระบบผลิตเกมสามมิติเสมือนจริงและโลกความจริงเสมือน	9,555,300	9,250,000	305,300
9	ระบบปฏิบัติการผลิตสื่อ Mixed reality (Macmini M1)	400,000	380,000	20,000
	วิทยาลัยทันตแพทยศาสตร์ 15 รายการ	68,437,800	68,304,400	133,400
1	ยูนิตทำฟัน	21,450,000	21,450,000	-
2	ชุดดูดฝุ่นโต๊ะปฏิบัติการทางทันตกรรมพร้อมไฟส่องสว่าง	2,100,000	2,100,000	-
3	ชุดโต๊ะปฏิบัติการพร้อมหุ่นและศีรษะทางทันตกรรม	1,800,000	1,800,000	-
4	เครื่องดูดหินน้ำลายระบบเพียโซอิเล็กทริก	960,000	960,000	-
5	เครื่องอบฆ่าเชื้ออัตโนมัติด้วยแก๊สเอทิลีนออกไซด์	900,000	893,000	7,000
6	เครื่องฟอกอากาศให้เกิดสภาวะ	1,400,000	1,390,000	10,000
7	เครื่องฟอกอากาศ ขวางถนนนครไชยศรี	900,000	890,000	10,000
8	เครื่องล้างและอบฆ่าเชื้ออุปกรณ์ทางทันตกรรมแบบ 2 ประตู	3,000,000	2,995,000	5,000
9	ชุดบอร์ดอัจฉริยะ	2,877,800	2,840,000	37,800
10	กล้องจุลทรรศน์อิเล็กตรอนแบบส่องกราด (Scanning Electron Microscope)	18,000,000	17,997,400	2,600
11	ชุดสแกนสไลด์และแสดงภาพเสมือนดูกล้องจุลทรรศน์อัตโนมัติ (Slide scanner)	7,000,000	6,997,000	3,000
12	ชุดระบบรับสัญญาณเลเซอร์ความไวสูงและวิเคราะห์ภาพถ่ายจุลทรรศน์แบบสามมิติ	2,000,000	1,998,000	2,000
13	ชุดเครื่องถ่ายภาพแสงเอกซเรย์กะโหลกศีรษะแบบดิจิทัลสามมิติ (3D)	2,800,000	2,744,000	56,000
14	เครื่องสแกนภายในช่องปากแทนการพิมพ์ฟัน	1,750,000	1,750,000	-
15	ชุดระบบวิเคราะห์และวางแผนผ่าตัดกระดูกขากรรไกร ใบหน้า พร้อมอุปกรณ์ประกอบ	1,500,000	1,500,000	-
	ส่วนสื่อสารองค์กร 1 รายการ	13,000,000	12,700,000	300,000
1	ระบบสตูดิโอ	13,000,000	12,700,000	300,000

	รายการ	งบประมาณ	ผลการจัดซื้อจัดจ้าง	
			จัดซื้อจัดจ้าง	เงินคงเหลือ
	ส่วนอาคารสถานที่ 7 รายการ	245,700,000	218,718,000	26,982,000
	สิ่งก่อสร้างปีเดียว	245,700,000	218,718,000	26,982,000
1	ปรับปรุงห้อง Study Room ศูนย์บรรณสารและสื่อการศึกษา	6,000,000	4,800,200	1,199,800
2	ปรับปรุงอาคารบริหาร	60,000,000	60,000,000	-
3	ปรับปรุงหน่วยประสานงานมหาวิทยาลัยวลัยลักษณ์ กรุงเทพมหานคร	12,000,000	10,900,000	1,100,000
6	ก่อสร้างอาคารวิจัยระดับก้าวหน้า	40,000,000	38,999,800	1,000,200
4	ก่อสร้างโรงเก็บพัสดุกลางมหาวิทยาลัยวลัยลักษณ์	20,000,000	14,278,000	5,722,000
5	ซ่อมแซมผิวถนนที่ชำรุด ถนนวงแหวนรอบนอก	37,700,000	20,940,000	16,760,000
7	ก่อสร้างอาคารโรงผลิตน้ำประปา ศูนย์การแพทย์มหาวิทยาลัยวลัยลักษณ์	70,000,000	68,800,000	1,200,000
	รายการงบลงทุน-รายได้			
	รวมงบประมาณ-รายได้	12,478,700	10,591,688	1,887,012
	ครุภัณฑ์-รายได้	1,958,700	1,879,688	79,012
	งานปรับปรุงก่อสร้าง-รายได้	10,520,000	8,712,000	1,808,000
	ส่วนพัสดุ	600,000	600,000	-
1	ครุภัณฑ์ประจำตำแหน่งพนักงานบรรจุใหม่ 4 รายการ	353,400	353,400	
2	ครุภัณฑ์ประจำตำแหน่งพนักงานบรรจุใหม่ lot 2	246,600	246,600	
	ส่วนแผนงานและยุทธศาสตร์	10,000	4,788	5,212
1	เครื่องเจาะกระดาษ	10,000	4,788	5,212
	สำนักวิชาแพทยศาสตร์	605,200	589,200	16,000
1	pH meter	46,000		
2	เครื่องวัดความหนืด (Digital Viscometer)	105,000		
3	เครื่องวัดวิเคราะห์ความชื้น (Moisture analysis)	65,000		
4	เครื่องเขย่า (shaker)	47,500	350,000	10,000
5	Hardness Tablet Tester Digital	39,500		
6	hotplate magnetic stirrer	25,000		
7	Distillation and reflux set	32,000		
8	ครุภัณฑ์ห้องเรียน 1 อาคารวิทยาศาสตร์การกีฬา ชั้นที่ 2	122,600	239,200	6,000
9	ครุภัณฑ์ห้องเรียน 2 อาคารวิทยาศาสตร์การกีฬา ชั้นที่ 2	122,600		
	ศูนย์ส่งเสริมวัฒนธรรมและการกีฬา	550,000	492,200	57,800
1	เครื่องวัดแรงเหวี่ยง	76,000		
2	เครื่องวัดแรงบีบมือ	50,000		
3	จักรยานวัดการใช้ออกซิเจน	152,000		
4	เครื่องวัดความจุปอด	30,000	492,200	57,800
5	เครื่องวัดความดัน	6,900		
6	เครื่องวัดความยืดหยุ่นบริเวณกล้ามเนื้อลำตัว	20,100		
7	เครื่องชั่งน้ำหนักวิเคราะห์ไขมันร่างกาย	215,000		
	ส่วนบริการกลาง	193,500	193,500	-
1	เครื่องฉีดน้ำแรงดันสูง	58,500	58,500	
2	รถมอเตอร์ไซด์ไฟฟ้า	135,000	135,000	
	ส่วนอาคารสถานที่	10,290,000	8,482,000	1,808,000
1	สร้างกำแพงรั้ว รอบ มวล. ดังนี้			
2	กำแพงกันแนวเขตพื้นที่จากซอย 8 ถึงสะพานคลองเกียบ	5,000,000	4,352,000	648,000
3	แนวเขตพื้นที่บ้านคลองดิน	2,190,000	1,250,000	940,000
4	กำแพงกันแนวเขตพื้นที่จากสะพานวัดคลองดิน-อ่างเก็บน้ำหลังศพ.	3,100,000	2,880,000	220,000
	อุทยานพฤกษศาสตร์	230,000	230,000	0
1	รั้วกันสัตว์ภายในอุทยาน	230,000	230,000	

	รายการ	งบประมาณ	ผลการจัดซื้อจัดจ้าง	
			จัดซื้อจัดจ้าง	เงินคงเหลือ
รายการงบลงทุน-วิสาหกิจ				
	รวมงบประมาณ-วิสาหกิจ	16,118,450	15,571,827	546,623
	ครุภัณฑ์-วิสาหกิจ	15,818,450	15,272,827	545,623
	งานปรับปรุงก่อสร้าง-วิสาหกิจ	300,000	299,000	1,000
	วิทยาลัยทันตแพทยศาสตร์นานาชาติ	15,427,250	15,159,967	267,283
	ครุภัณฑ์	15,127,250	14,860,967	266,283
1	เครื่องล้างอบหัวกรอ	560,000	498,000	62,000
2	ชุดเครื่องแสดงการสเปกตรัม และเครื่องถ่ายภาพความสัมพันธ์ซากรรไกร	325,000	325,000	-
3	แบบจำลองฟันทั้งปากพร้อมฟัน 28 ซี่	360,000	360,000	-
4	เครื่องตัดแต่งแบบหล่อ (Model trimmer)	116,000	116,000	-
5	เครื่องให้ความร้อนเครื่องมือ (Wax tool heater)	225,000	225,000	-
6	เครื่องนับเซลล์แบบอัตโนมัติ (Automated Cell counter)	250,000	240,000	10,000
7	เครื่องปั่นเหวี่ยงขนาดเล็กสำหรับตกตะกอนสารในน้ำลายและเซลล์ (Centrifuge)	130,500	130,500	-
8	เครื่องปั่นเหวี่ยงความเร็วสูงชนิดควบคุมอุณหภูมิ	220,000	220,000	-
9	เครื่องควบคุมการดูดจ่ายสารละลายในการวิเคราะห์น้ำลาย (Pipette controller)	282,000	282,000	-
10	เครื่องเขย่าแบบเอียงในการวิเคราะห์โปรตีนในน้ำลาย (Rocker shaker)	23,600	23,500	100
11	ชุดดูดจ่ายสารละลายปริมาณน้อยในการวิเคราะห์น้ำลาย (Micropipette sets)	52,400	52,400	-
12	ชุดกล่องจุลทรรศน์แบบคอนโฟคอลชนิดที่ใช้เลเซอร์ในการสแกน	7,000,000	6,995,000	5,000
13	เครื่องดูดจ่ายสารละลายแบบหลายช่อง (multichannel pipette)	70,000	70,000	-
14	คอมพิวเตอร์ยูนิตทำฟันและปฏิบัติการ ณ อาคารระนอง	2,400,000	2,372,000	28,000
15	เครื่องขัดฟันเทียม ชนิด 2 หัว	150,000	150,000	-
16	คอมพิวเตอร์ (แท็บเล็ต) สำหรับนักศึกษาปริญญาตรี	750,000	708,250	41,750
17	ชุดเครื่องควบคุมอุณหภูมิแบบเขย่า (Shaking Incubator)	347,750	347,750	-
18	ชุดจอภาพ ขนาด 55 นิ้ว สำหรับห้อง Lab อาคารวิทยาการ 2 (ระนอง 2)	175,000	170,000	5,000
19	เครื่องควบคุมระบบเสียงและจอภาพสำหรับห้องประชุมใหญ่อาคารวิทยาการ 3	1,120,000	1,110,000	10,000
20	เครื่องฉายแสงทันตกรรมระบบ LED	250,000	250,000	-
21	เครื่องซังน้ำหนักพร้อมที่วัดส่วนสูง	60,000	56,000	4,000
22	เครื่องความดันอัตโนมัติ	100,000	68,587	31,413
23	เครื่องซักและอบผ้า	160,000	90,980	69,020
	สิ่งก่อสร้าง	300,000	299,000	1,000
1	ปรับปรุงพื้นที่ทำงานห้องจ่ายวัสดุ	300,000	299,000	1,000
	ศูนย์บริหารทรัพย์สิน	64,500	40,000	24,500
1	เก้าอี้นั่งอ่านหนังสือ	64,500	40,000	24,500
	ศูนย์การแพทย์มหาวิทยาลัยวลัยลักษณ์	585,700	333,960	251,740
1	เครื่องดูดฝุ่นแบบถังเก็บฝุ่น	35,800	19,980	15,820
2	เครื่องเป่าลมร้อนดิจิทัล ไม่ต่ำกว่า 1,800 วัตต์	6,900	4,980	1,920
3	รถเข็นสแตนเลส 2 ชั้น	60,000	32,600	27,400
4	คอมพิวเตอร์โน้ตบุ๊ก	400,000	195,000	205,000
5	เครื่องสแกนเอกสาร	63,000	63,000	-
6	เครื่องปรูเอกสารจ่ายแล้ว	20,000	18,400	1,600
	อาคารมยา	41,000	37,900	3,100
1	ชุดคอมพิวเตอร์	41,000	37,900	3,100

2. ผลการจัดซื้อจัดจ้างรวมทุกหมวดรายจ่าย

ผลการจัดซื้อจัดจ้างประจำปีงบประมาณ พ.ศ. 2566 รวมทุกหมวดรายจ่าย (งบประจำปีและระหว่างปี)
จำนวน 429 เรื่อง งบประมาณ 1,483,334,561.22 บาท รายละเอียดดังนี้

2.1 ข้อมูลหน่วยงาน

หน่วยงานส่งเรื่องขอซื้อขอจ้าง 34 หน่วยงาน 429 เรื่อง งบประมาณรวม 1,483,334,561.22 บาท ดังนี้

ลำดับที่	หน่วยงาน	จำนวน (เรื่อง)	งบประมาณ (บาท)
	รวม	429	1,483,334,561.22
	วิทยาลัย/สำนักวิชา		
1	วิทยาลัยทันตแพทยศาสตร์นานาชาติ	27	59,010,950.00
2	วิทยาลัยสัตวแพทยศาสตร์อัครราชกุมารี	8	2,096,540.00
3	สำนักวิชาแพทยศาสตร์	8	1,743,420.00
4	สำนักวิชาการจัดการ	4	1,014,770.00
5	สำนักวิชาสารสนเทศศาสตร์	3	13,695,500.00
6	สำนักวิชาศิลปศาสตร์	3	254,900.00
7	สำนักวิชาสหเวชศาสตร์	2	310,000.00
8	สำนักวิชาสาธารณสุขศาสตร์	2	246,000.00
9	สำนักวิชาวิทยาศาสตร์	2	38,000.00
10	สำนักวิชาการบัญชีและการเงิน	1	44,570.00
11	บัณฑิตวิทยาลัย	1	490,000.00
	ศูนย์		
12	ศูนย์การแพทย์มหาวิทยาลัยวลัยลักษณ์	91	311,077,472.93
13	ศูนย์เครื่องมือวิทยาศาสตร์และเทคโนโลยี	61	191,802,784.00
14	ศูนย์บรรณสารและสื่อการศึกษา	34	18,481,079.93
15	ศูนย์เทคโนโลยีดิจิทัล	21	10,004,813.00
16	ศูนย์บริหารทรัพย์สิน	13	156,552,855.00
17	ศูนย์สมาร์ตฟาร์ม	9	3,376,450.00
18	ศูนย์บริการการศึกษา	3	410,654.00
19	ศูนย์ส่งเสริมวัฒนธรรมและการกีฬา	3	1,047,375.00
20	ศูนย์กิจการนานาชาติ	1	1,722,372.00
	ส่วน		
21	ส่วนอาคารสถานที่	45	286,621,605.00
22	ส่วนพัสดุ	19	2,827,855.84
23	ส่วนอำนวยการและสารบรรณ	9	3,044,537.50
24	ส่วนบริการกลาง	7	27,792,700.00
25	ส่วนทรัพยากรมนุษย์	6	1,950,760.00
26	ส่วนภูมิสถาปัตยกรรมและสิ่งแวดล้อม	5	372,946,000.00
27	ส่วนส่งเสริมและพัฒนาการศึกษา	5	68,873.00
28	ส่วนนิติการ	2	387,838.37
29	ส่วนสื่อสารองค์กร	1	77,900.00
30	ส่วนแผนงานและยุทธศาสตร์	1	4,988.00
	สถาบัน/โครงการ		
31	สถาบันส่งเสริมการวิจัยและนวัตกรรมสู่ความเป็นเลิศ	20	10,776,181.65
32	อุทยานพฤกษศาสตร์	10	2,823,816.00
33	สถาบันวิจัยวิทยาการสุขภาพ	1	550,000.00
34	อาศรมยา	1	41,000.00

2.2 จำนวนเรื่อง ตามวิธีการจัดซื้อจัดจ้าง

เรื่องขอซื้อของจ้าง จำนวน 429 เรื่อง จำแนกตามวิธีการจัดซื้อจัดจ้าง ดังตาราง

วิธีการจัดซื้อจัดจ้าง	จำนวน (เรื่อง)	ร้อยละ
1. วิธีเฉพาะเจาะจง	220	51.28
2. วิธีประกวดราคาอิเล็กทรอนิกส์ (e-bidding)	190	44.29
3. วิธีเฉพาะเจาะจง (ก)(ค)(จ)	10	2.33
4. วิธีคัดเลือก	9	2.10
รวม	429 เรื่อง	100.00

จากตารางจำนวนเรื่องขอซื้อของจ้าง ตามวิธีการจัดซื้อจัดจ้าง มีจำนวน 429 เรื่อง จำแนกตามวิธีการจัดซื้อจัดจ้าง 4 วิธี ประกอบด้วยวิธีเฉพาะเจาะจงมีจำนวนเรื่องมากที่สุด จำนวน 220 เรื่อง 51.28% รองลงมาวิธีประกวดราคาอิเล็กทรอนิกส์ (e-bidding) จำนวน 190 เรื่อง 44.29% วิธีเฉพาะเจาะจง (ก)(ค)(จ) จำนวน 10 เรื่อง 2.33% และวิธีคัดเลือกน้อยที่สุด จำนวน 9 เรื่อง 2.10% ตามภาพ

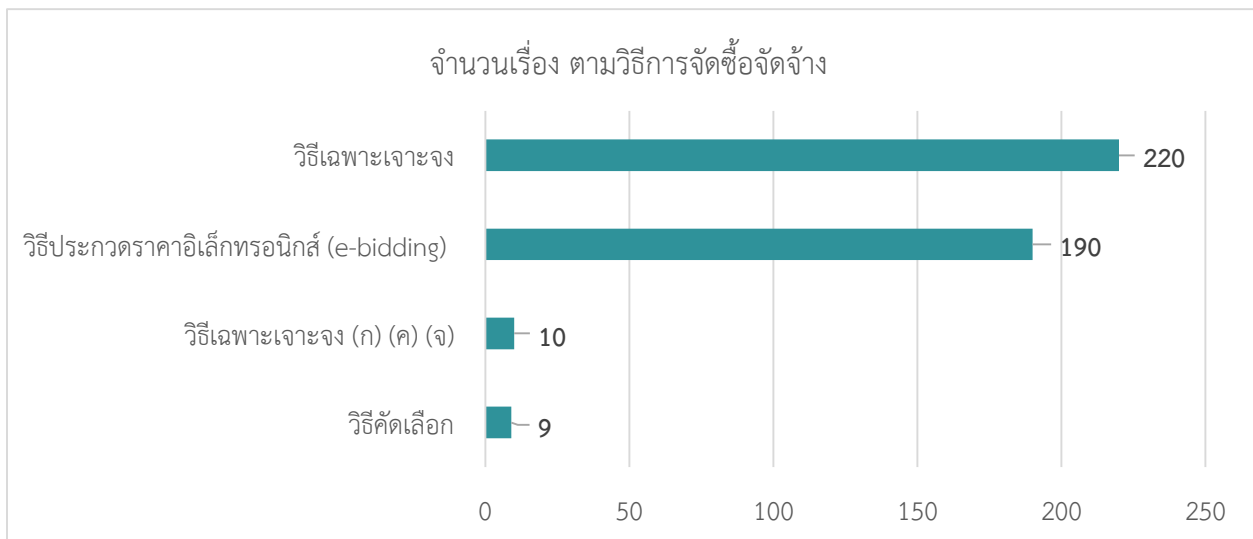

2.3 จำนวนงบประมาณ ตามวิธีการจัดซื้อจัดจ้าง

วิธีการจัดซื้อจัดจ้าง	จำนวนงบประมาณ (บาท)	ร้อยละ
1. วิธีประกวดราคาอิเล็กทรอนิกส์ (e-bidding)	1,192,814,249.03	80.41
2. วิธีคัดเลือก	192,900,000.00	13.01
3. วิธีเฉพาะเจาะจง	53,873,925.23	3.63
4. วิธีเฉพาะเจาะจง (ก)(ค)(จ)	43,746,386.96	2.95
รวม		100.00

จากตาราง จำนวนงบประมาณตามวิธีการจัดซื้อจัดจ้าง ประกอบด้วย วิธีประกวดราคาอิเล็กทรอนิกส์ (e-bidding) มีจำนวนงบประมาณมากที่สุด 1,192,814,249.03 บาท 80.41% รองลงมาเป็นวิธีคัดเลือก 192,900,000.00 บาท 13.01% วิธีเฉพาะเจาะจง 53,873,925.23 บาท 3.63% และวิธีเฉพาะเจาะจง (ก)(ค)(จ) จำนวนน้อยที่สุด 43,746,386.96 บาท 2.95% ตามภาพ



2.4 ผลการปฏิบัติงานจัดซื้อจัดจ้างของเจ้าหน้าที่งานจัดหาพัสดุ

การปฏิบัติงานจัดซื้อจัดจ้างของเจ้าหน้าที่งานจัดหาพัสดุ มีการควบคุม ติดตามและประเมินผลการดำเนินงานประจำเดือน โดยประเมินจากเรื่องขอซื้อขอจ้าง (PR) ที่ดำเนินการสำเร็จ นับระยะเวลาจากวันที่ส่วนพัสดุรับเรื่องถึงวันที่ผู้มีอำนาจอนุมัติ ประสิทธิภาพการดำเนินงานจัดซื้อจัดจ้างสะสมประจำปีงบประมาณ 2566 ร้อยละ 87.54 ดังภาพ

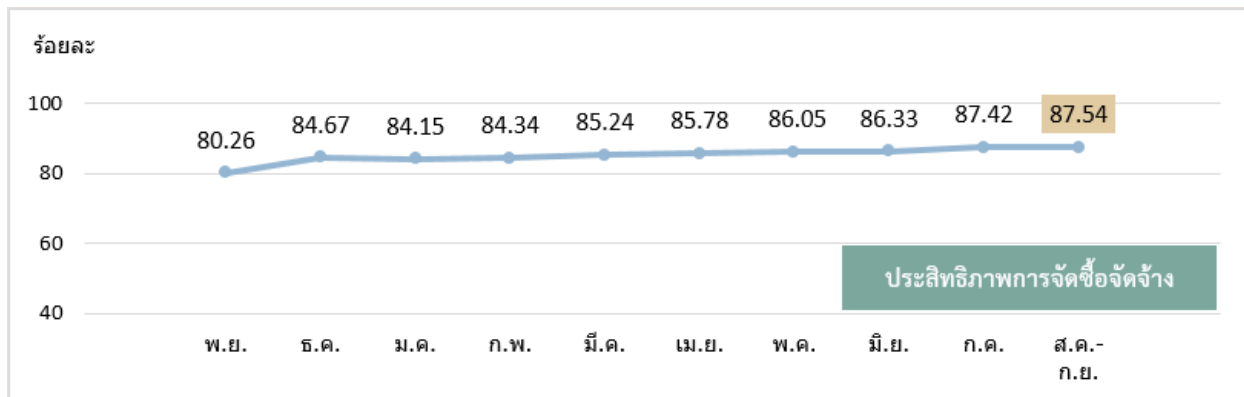

ประสิทธิภาพการตรวจรับพัสดุ ประเมินจากการตรวจรับพัสดุที่ดำเนินการได้เร็วภายใน 7 วันทำการ จากวันที่ผู้ขายส่งมอบพัสดุถึงวันที่ส่วนพัสดุส่งเอกสารเบิกจ่าย การดำเนินงานตรวจรับพัสดุสะสมประจำปีงบประมาณ 2566 ร้อยละ 93.26 ดังภาพ

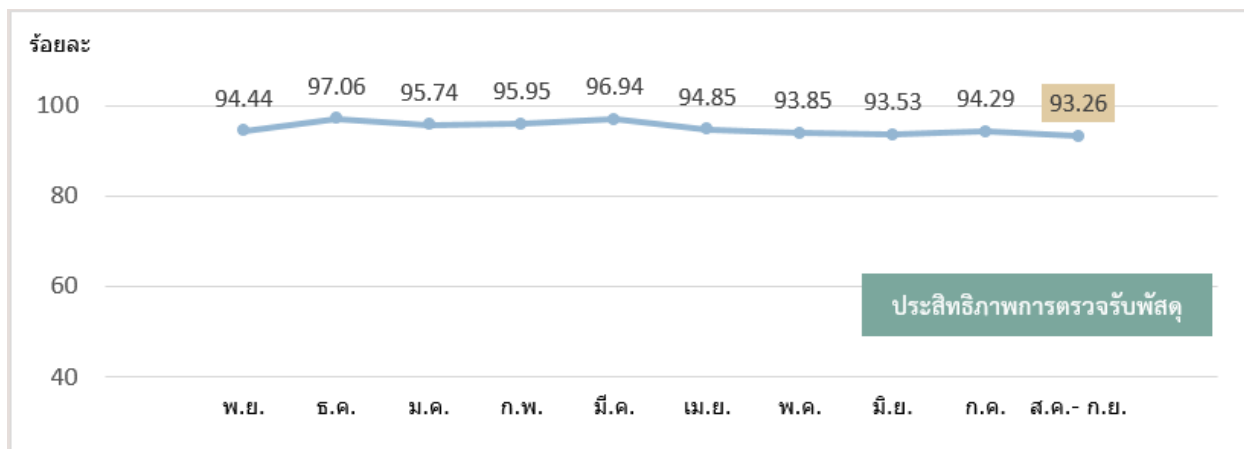

3. รายการภาระผูกพันเงินกันไว้เบิกเหลือมปีประจำปีงบประมาณ พ.ศ. 2566

ส่วนพัสดุดำเนินการกันเงินไว้เบิกเหลือมปีสถานะใบขอซื้อขอดีจ้าง (PR) และใบสั่งซื้อสั่งจ้าง (PO) รวมงบประมาณทั้งสิ้น 788,089,769.34 บาท

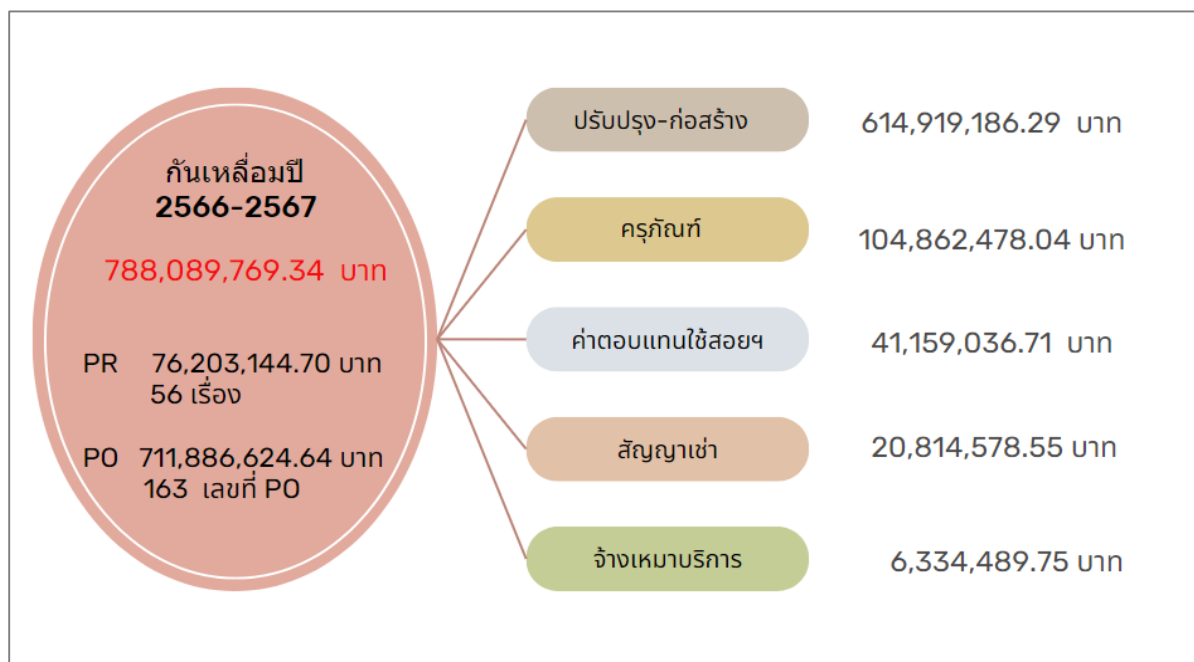

4. ปัญหาอุปสรรคและข้อเสนอแนะการจัดซื้อจัดจ้าง

ปัญหาและอุปสรรคจากการจัดซื้อจัดจ้างและการปรับปรุงแก้ไข ประจำปีงบประมาณ พ.ศ. 2566 ดังนี้

1. ด้านเอกสารประกอบการจัดซื้อจัดจ้าง

- เอกสารประกอบเรื่องขอซื้อขอดีจ้างไม่ครบถ้วนหรือไม่ถูกต้อง
 - ไม่สามารถดำเนินการจัดซื้อจัดจ้างได้ทันที เกิดความล่าช้า
 - มีการส่งเรื่องคืนหน่วยงานหรือขอให้หน่วยงานนำเอกสารฉบับที่ถูกต้องมาเปลี่ยน
 - ฐานข้อมูลรายชื่อคณะกรรมการในระบบ MIS ไม่เป็นปัจจุบัน
- การกำหนดขอบเขตของงานหรือรายละเอียดคุณลักษณะเฉพาะของพัสดุ TOR ไม่ชัดเจน ไม่ละเอียด หรือมีการระบุยี่ห้อแบบเจาะจงหรือระบุเงื่อนไขไม่ตรงกับรายการพัสดุที่ต้องการจัดซื้อจัดจ้าง ทำให้ใช้ระยะเวลาในการแก้ไขเอกสารและไม่สามารถจัดซื้อจัดจ้างได้ในคราวเดียว
- การกำหนดงบประมาณ/ราคากลางที่ไม่เหมาะสม
 - มีการส่งเรื่องคืนหน่วยงานเพื่อทบทวนงบประมาณ/ราคากลาง
 - ผู้ขายผู้รับจ้างไม่สนใจเสนอราคา

4. หน่วยงานส่งเรื่องขอซื้อของจ้างมาถึงส่วนพัสดุล่าช้า
 - 1) งานที่มีการต่ออายุสัญญา เช่น งานบำรุงรักษา หน่วยงานส่งมาถึงส่วนพัสดุเมื่อใกล้หมดอายุสัญญา ทำให้ต้องเร่งดำเนินการจัดซื้อจัดจ้าง
 - 2) หน่วยงานส่งเรื่องขอซื้อของจ้างที่ใช้เงินงบประมาณนอกแผนจำนวนมากในเดือนกันยายน ส่วนพัสดุต้องเร่งดำเนินการจัดซื้อจัดจ้าง และทำให้มีจำนวนเงินกักงบประมาณเหลือมปีสูง

2. ด้านการจัดซื้อจัดจ้าง

1. การจัดซื้อจัดจ้างหลายครั้ง เนื่องจากไม่มีผู้ผ่านการพิจารณาหรือผ่านรายเดียว
2. ผู้ขายผู้รับจ้างไม่ได้ติดตามประกาศจัดซื้อจัดจ้าง จึงไม่มีการเสนอราคา
3. การยกเลิก หลังจากทำสัญญาหรือส่งมอบงาน ต้องดำเนินการจัดซื้อจัดจ้างใหม่
4. ระบบการจัดซื้อจัดจ้างภาครัฐ (e-GP) ขัดข้องบ่อย ตั้งแต่มีการใช้งานระบบระยะที่ 5 (เดือนเมษายน 2566) การปฏิบัติงานขึ้นโครงการในระบบล่าช้ากว่าปกติ และมีความผิดพลาดได้ง่ายกว่าระบบเดิม เช่น ระบบไม่ได้ระบุจำนวนแผ่นของเอกสาร มีเพียงขนาดความจุของไฟล์เอกสารที่ผู้ยื่นข้อเสนอแนบ ซึ่งไม่สามารถตรวจสอบได้ว่าเอกสารครบถ้วนหรือไม่

3. ด้านการตรวจรับพัสดุ

1. การประสานนัดคณะกรรมการเพื่อดำเนินการตรวจรับพัสดุ บางรายการใช้ระยะเวลานาน
2. กรรมการตรวจรับบางรายมีความเห็นแย้ง หรือไม่พร้อมให้ผู้ขายสาธิตการใช้งาน จึงมีการขยายระยะเวลาตรวจรับพัสดุดอกไปไม่สามารถตรวจรับพัสดุได้ภายในระยะเวลา 15 วันทำการ
3. การส่งมอบงานล่าช้าไม่เป็นไปตามแผนที่กำหนด โดยเฉพาะงานก่อสร้างขนาดใหญ่ ที่ผู้รับจ้างขาดสภาพคล่อง หรือจากปัญหาภายในของผู้รับจ้างที่ส่งผลให้เกิดการส่งมอบงานล่าช้า
4. ไม่สามารถตรวจรับงานได้ตามสัญญาเนื่องจากสถานที่ไม่พร้อม ทำให้ขยายเวลาส่งมอบออกไปและไม่สามารถจ่ายเงินได้ภายในกำหนด

ข้อเสนอแนะเพื่อการพัฒนา

ปีงบประมาณ 2566 ส่วนพัสดุได้ดำเนินการในเชิงพัฒนาสร้างความรู้ความเข้าใจร่วมกันระหว่างส่วนพัสดุและหน่วยงานผู้รับบริการ และหน่วยงานได้รับมอบอำนาจจัดซื้อจัดจ้างโดยการจัดโครงการอบรมและแลกเปลี่ยนเรียนรู้เพื่อการปฏิบัติงานที่มีประสิทธิภาพ มีการพัฒนาระบบสารสนเทศที่ช่วยในการติดตามความก้าวหน้าการดำเนินงานจัดซื้อจัดจ้างผ่าน Application Line และระบบสารสนเทศของมหาวิทยาลัย (WU HRMS) มีการสำรวจความพึงพอใจของผู้มีส่วนได้ส่วนเสียภายในและภายนอก โดยมีผลการประเมินในระดับดีมาก

ปีงบประมาณ 2567 ส่วนพัสดุจะดำเนินการในเชิงรุก สัญจรให้ความรู้แก่หน่วยงานต่างๆ เช่น การจัดซื้อจัดจ้างหมวดค่าตอบแทนใช้สอยวัสดุไม่เกิน 100,000 บาท เป็นต้น มีการพัฒนาในการให้บริการจัดซื้อจัดจ้างที่มีความรวดเร็วสร้างความพึงพอใจแก่หน่วยงานผู้รับบริการและผู้ที่เกี่ยวข้อง